

PC-Navigo 2022

GPS / AIS instellen

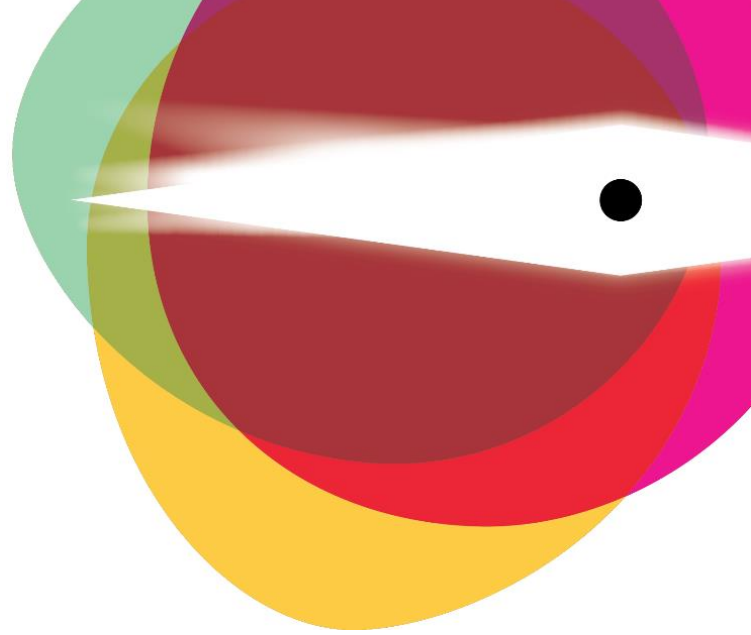

1. Open het hoofd Menu

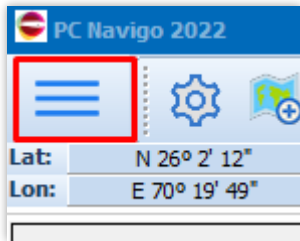

2. Klik op NMEA



3. Het NMEA Opties venster zal openen. Hier vinkt de optie 'Filter NMEA Course and Speed data' aan.

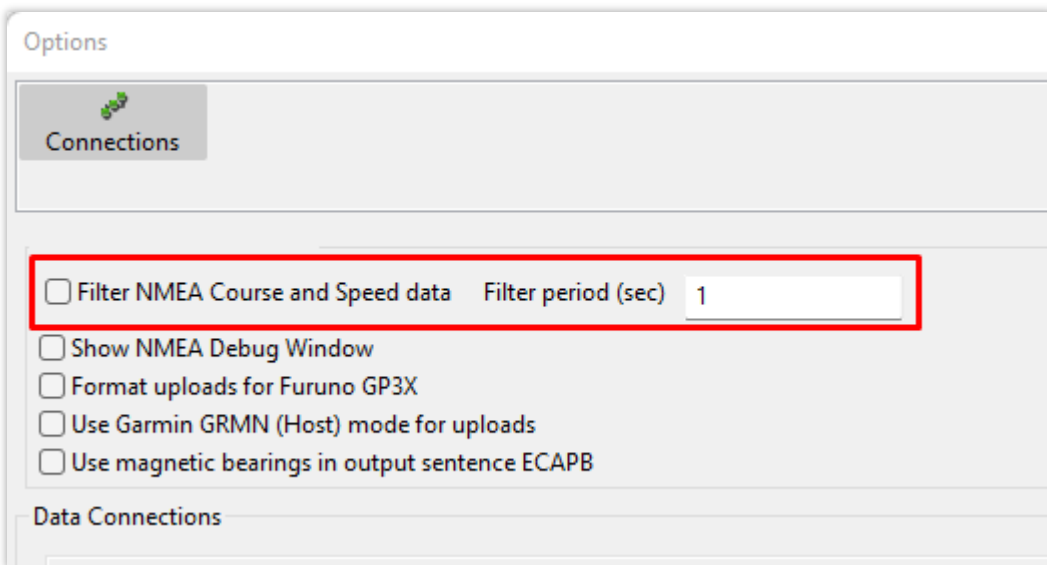

4. Daarna klikt u op 'Add Connection'

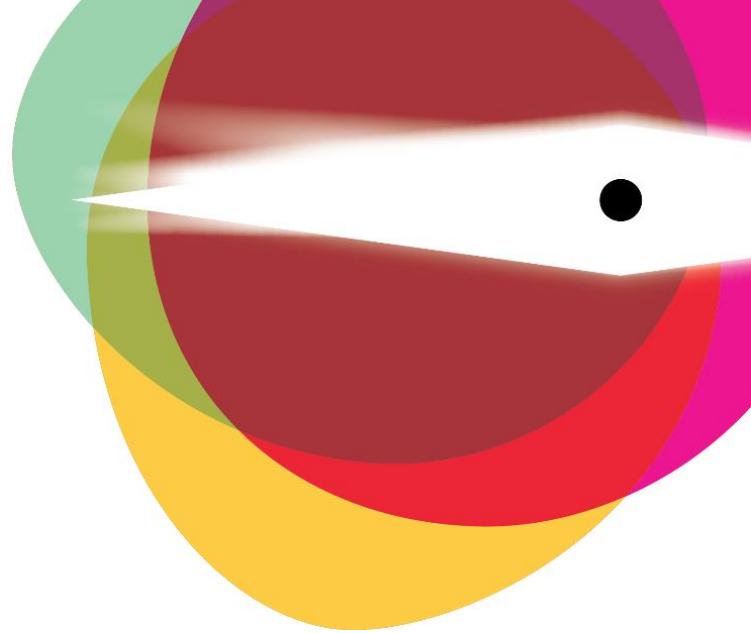
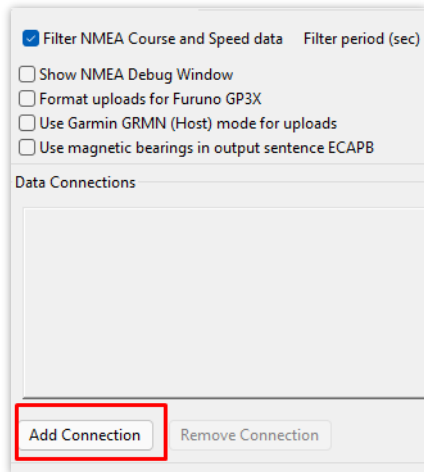

5. Het onderstaande scherm verschijnt. Hier moet u het volgende ingeven:

- DataPort: Hier selecteert u de COM poort van uw desbetreffende apparaat (GPS of AIS).
Baudrate: Selecteer hier de juiste Baudrate van uw apparaat. GPS is normaal 4800, AIS is normaal 38400.
User Comment: Wij adviseren hier in te vullen welk apparaat er verbonden is aan deze poort. Zo kunt u makkelijk herkennen welk apparaat ingesteld is.

Optioneel: Als u een AIS aangesloten heeft, moet u de optie 'Output on this port' aanvinken. Hierdoor kan PC-Navigo 2022 data terug sturen naar de AIS.

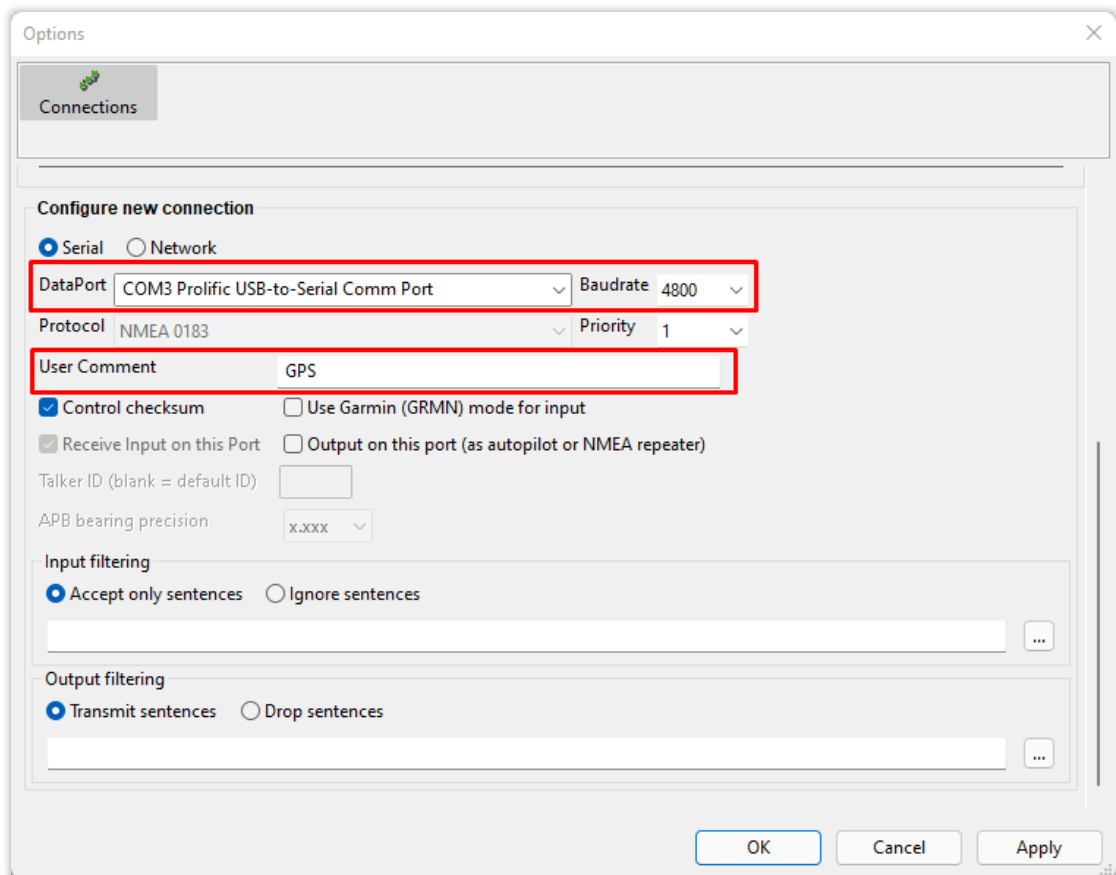

6. Klik op Apply op de instellingen op te slaan
7. Indien u meer dan 1 apparaat wilt verbinden aan PC-Navigo, kunt u de stappen 4-6 nogmaals volgen om nog een apparaat in te stellen.
8. Klik daarna op OK om de instellingen te bewaren en het NMEA Options venster te sluiten.